

1 ÁREAS COMUNS - PLANTA DE DEMOLIR E CONSTRUIR - TETO
ESCALA 1:100

LEGENDA DEMOLIR/CONSTRUIR

EXISTENTE

A DEMOLIR

A CONSTRUIR

NOME DA PRANCHA

Nº DO DESENHO NA PRANCHA

- NOTAS
1. AS MEDIDAS DEVEM SER CONFERIDAS NO LOCAL ANTES DE EXECUTAR A OBRA.
2. PARA MELHOR COMPREENSÃO DOS ÍCONES E LEGENDAS, AS PRANCHAS DEVEM SER IMPRESSAS COLORIDAS.

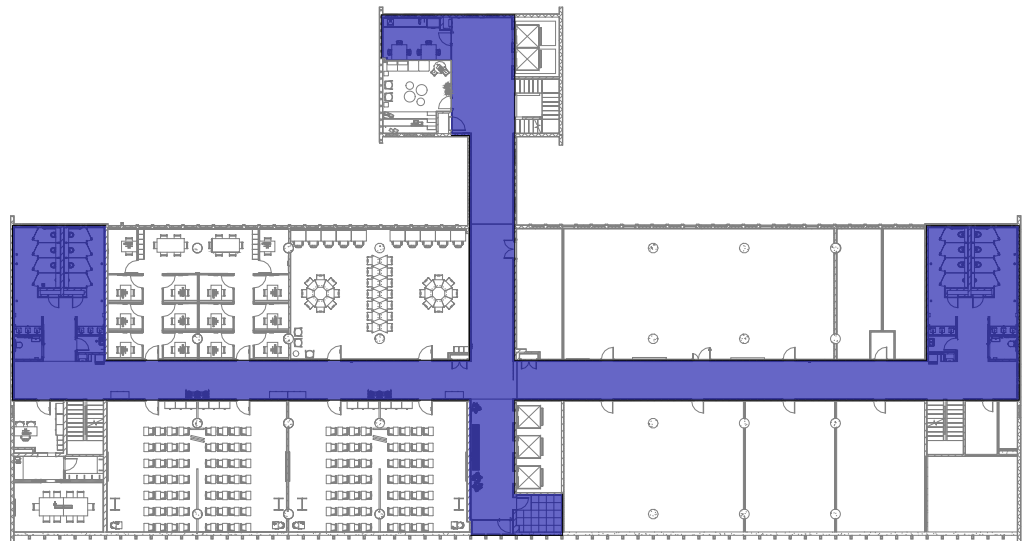

ÁREA DE INTERVENÇÃO - ÁREAS COMUNS
ESCALA 1:500

H	Revisão conforme relatório de avaliação de 25/08/23	25/09/23
G	Inserção do código FioCruz	15/08/23
F	Revisão conforme relatório de avaliação de 12/05/23	22/05/23
E	Revisão conforme relatório de avaliação de 31/03/23	20/04/23
D	Revisão conforme relatório de avaliação de 30/11/22	06/03/23
C	Revisão para correção de dados de carimbo, mosca de área de intervenção, sentido de abertura de janelas, cotas, tabelas e remoção das fachadas ventiladas.	01/11/22
B	Revisão conforme relatório de avaliação de 03/10/22	24/10/22
REV.	DESCRIÇÃO	DATA



Ministério da Saúde		PROJETO/UNIDADE	
FIOCRUZ		PRÉDIO SEDE CAMPUS MARÉ	
Fundação Oswaldo Cruz		COGIC	
OBJETIVO	REFORMA	SETOR	EDIFICAÇÃO
Nº PRÉDIO	Nº DA META	O.E./O.R.	CÓDIGO DA PRANCHA - GED
143	2022.05.16.02	2021-015	DES-P06-PE-ARG-007-143-N06-106-R07
Tipo de Projeto/Subtipo de Projeto	ARQUITETURA	Fase	PROJETO EXECUTIVO
Título da Prancha	6º PAVIMENTO - ÁREAS COMUNS - PLANTA DE DEMOLIR E CONSTRUIR - TETO REFLETIDO		
COORDENADOR DA META	RESPONSÁVEL TÉCNICO	CREA/CAU	ARTIRRT
CELSO GIRAFÁ	CELSO GIRAFÁ	CAU-RJAS190-1	RJ11584934R02CT001
EQUIPE	ADRIANA PRIMO, FILIPE CHILE E RAFAEL BASTOS	CÓDIGO DA PRANCHA - FIOCRUZ	ESCALA
		A143A223A	Como indicado

ARQ007